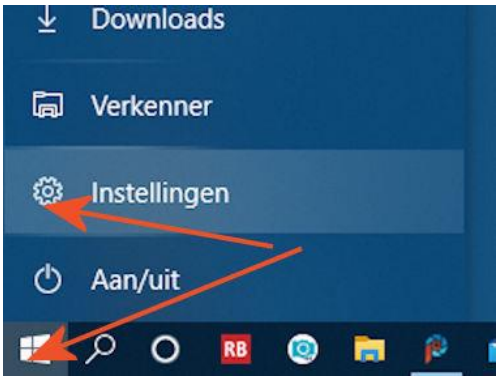

01 Ga naar linksonder op je bureaublad Start icon en dan # **02** op Instellingen.

#03 Klik dan op E-mail en accounts,
04 Een account toevoegen.

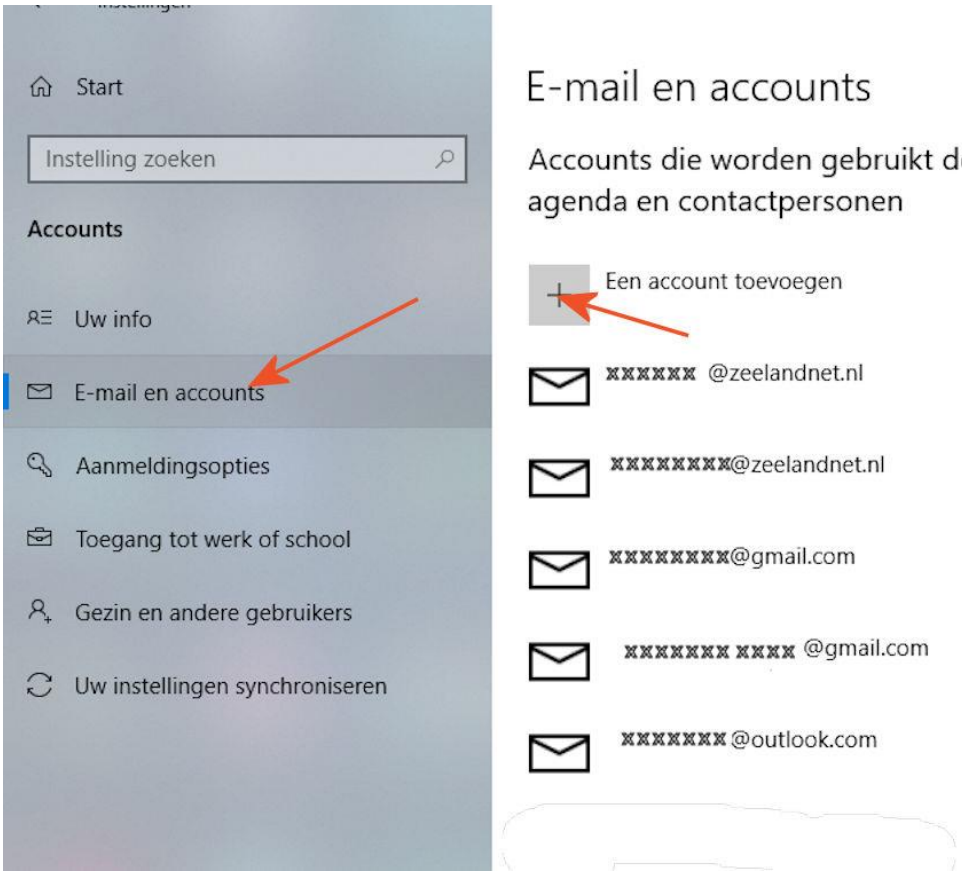

#05 Maak je keuze voor type e-mailaccount,

voor een zeelandnet adres kies **POP, IMAP**

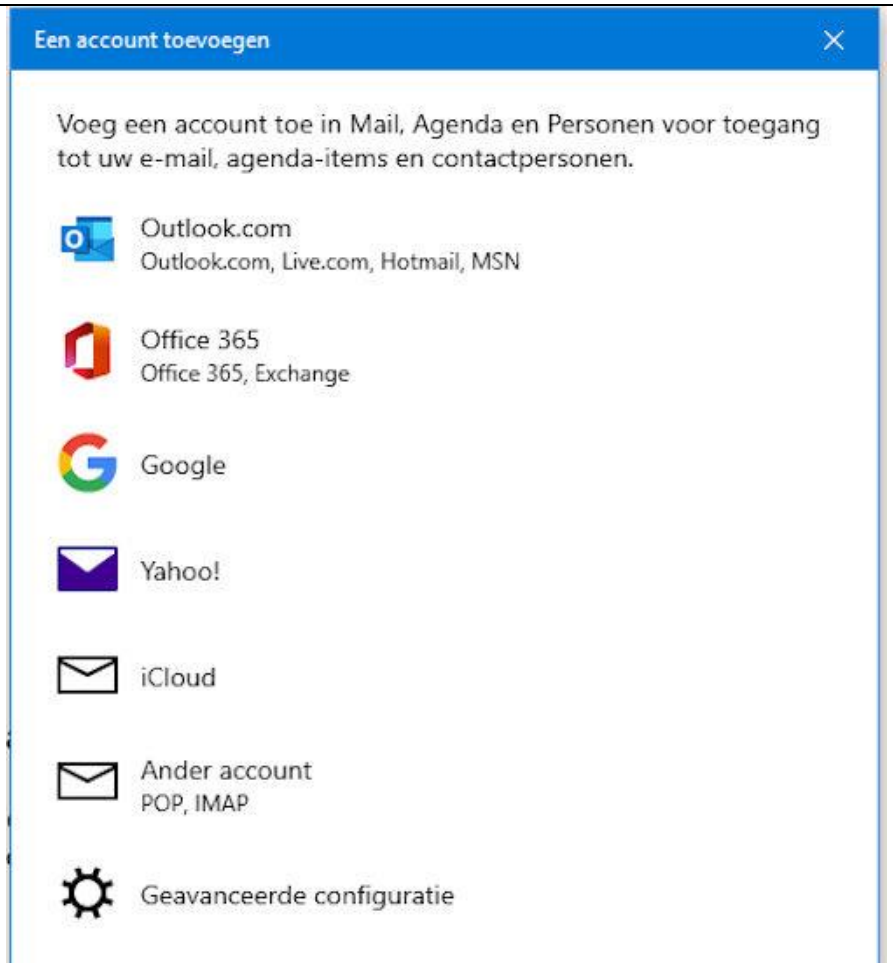

#05 Vul in het E-mailadres en wachtwoord.